Datenblatt

SECURITY
MADE IN GERMANY
SINCE 1883

# Zylinder-Drehriegel mit Chrome-Olive und 2 Schlüsseln

Artikel-Nr.: V02607100

Der Drehriegel mit T-Olive ist als Verschlusslösung ideal geeigent für den Einsatz an Schranktüren oder Toren. Er bietet Schutz und zuverlässige Verriegelung in anspruchsvollen Umgebungen. Dank seines kompakten Designs und vielfältigen Anwendungsmöglichkeiten eignet er sich optimal für industrielle Anwendungen, bei denen Sicherheit und Funktionalität im Vordergrund stehen.



## Eigenschaften

- Ergonomisches Design für sicheren Griff
- Rechts / Links einsetzbar
- Erhöhte Sicherheit durch Rundzylinder
- Inklusive 2 Schlüsseln
- Vielseitige Einsatzmöglichkeiten (durch verschiedene Zungen)

## Funktionsbeschreibung

Drehriegel bestehen in der Regel aus einem Gehäuse, einer Betätigung und einer Zunge. Ob als Standard, mit Dreikant-, Vierkant- oder Dorn-Betätigung, mit IP-Schutz vor Staub, Wasser oder mit den ganz besonderen Eigenschaften Ihrer Anforderung.

## Technische Daten

| | |
|---|---|
| Werkstoff | GD-Zn |
| Oberfläche | Verchromt |
| Farbe | Silber |

SECURITY
MADE IN GERMANY
SINCE 1883

## Technische Daten

| | |
|---|---|
| Betätigung | Olive |
| Montage | teilmontiert |
| Normen | IP65 |
| Feature | Mit 2 Schlüsseln in Schliessung XX 130 |
| Einbauöffnung [mm] | □ 20,2 x Ø 22,2 |
| Gehäuselänge [mm] | 18 |
| Gehäusedurchmesser [mm] | Ø 32 |
| Türanschlag | Rechts / Links |

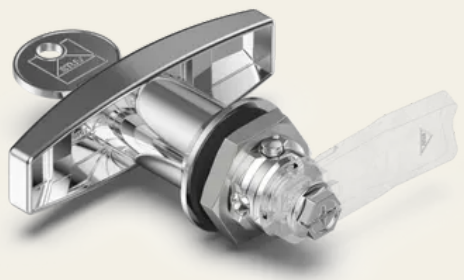

SECURITY
MADE IN GERMANY
SINCE 1883

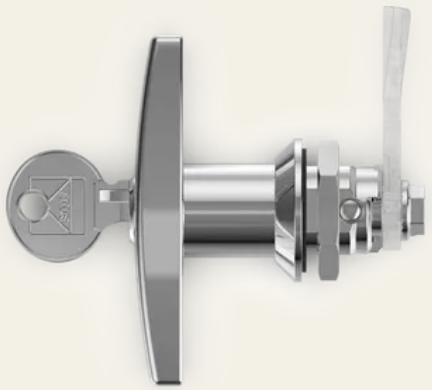

Steinbach & Vollmann GmbH | Parkstraße 11 42579 Heiligenhaus | +492056140 | info@stuv.de | www.stuv.de