Datenblatt

SECURITY
MADE IN GERMANY
SINCE 1883

# Zamak-Drehriegelgehäuse mit Ø 32 mm

Artikel-Nr.: V02962200

Das Drehelriegelgehäuse fasst den Schlosseinsatz und bildet so in Kobimation den eigentlichen Drehriegel, der final noch mit einer individuell auf den Anwendungsfall abgestimmten Zunge ausgestattet wird. Wie auch bei den Zungen und Einsätzen gibt es verschiedene Gehäusedurchmesser - von presenter und massiver Optik bis hin zu unscheinbaren und eher filigranen Modellen.



## Technische Daten

| | |
|---|---|
| Werkstoff | GD-Zn |
| Oberfläche | Verchromt |
| Farbe | Silber |
| Einbauöffnung [mm] | □ 20,2 x Ø 22,2 |
| Gehäuselänge [mm] | 30 |
| Gehäusedurchmesser [mm] | Ø 32 |

SECURITY
MADE IN GERMANY
SINCE 1883

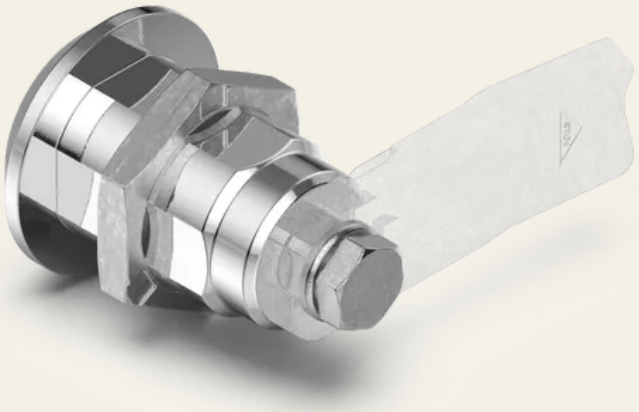

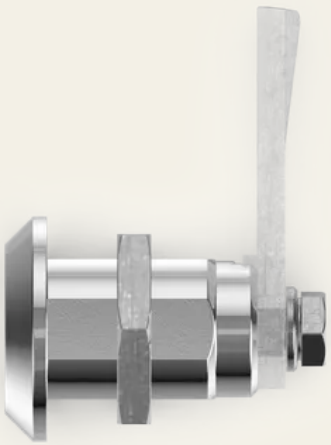

Steinbach & Vollmann GmbH | Parkstraße 11 42579 Heiligenhaus | +492056140 | info@stuv.de | www.stuv.de