Fiche technique

SECURITY
MADE IN GERMANY
SINCE 1883

HSL Bouton double Retrofit Serrure de sécurité électromécanique (hybride)

N° d'article: HSL C173

Caractéristiques

- Remplacement 1:1 pour CHUBB® 4L78
- Ouverture facile avec clé à double panneton HSL (rotation à 180°)
- Anti-crochetage – avec système de verrouillage HSL unique
- Verrouillage électromagnétique 24 V CC
- Verrouillage combiné électrique et à clé
- Actionnement par poignée ou bouton (poignée en L/en T possible)
- Clé principale/de groupe avec jusqu'à 21 sous-groupes
- Montage à gauche/à droite, pour portes intérieures et extérieures
- Testé pour 500 000 cycles mécaniques et 1 million de cycles électriques
- Charge finale 12,5 kN, charge latérale 50 kN

Description fonctionnelle

• Indication mécanique de l'état de verrouillage côté clé • Indicateur horizontal = verrouillé • Déverrouillage par rotation de 180° de la clé HSL • Retrait du pêne par pression sur la poignée à levier • Le pêne est maintenu automatiquement, la porte peut être ouverte • Verrouillage par retour de la poignée à levier en position verticale • Le pêne dormant reste soit sorti, soit rentré lorsque la clé est retirée • Actionnement du pêne dormant par rotation partielle de la clé pour activer la poignée • Recodable en 9 positions sans remplacement du mécanisme de fermeture • Montage affleurant ou en applique possible

Données techniques

Surface	Mat

SECURITY
MADE IN GERMANY
SINCE 1883

Données techniques
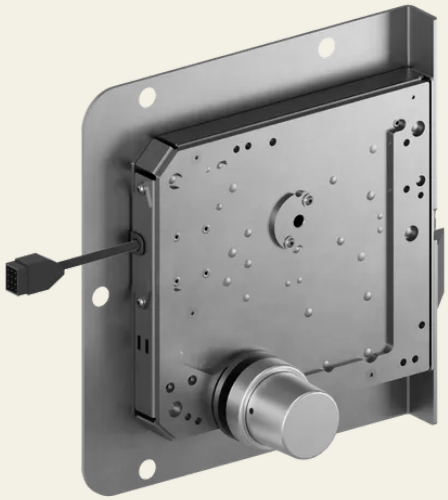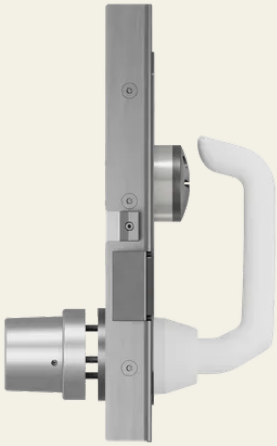
Montage	flächenbündig oder aufgesetzt montierbar
Plage de température	-40 °C à +65 °C
Type de fermeture	Mode électrique (24 V CC) et mode à clé avec commande par poignée
Matériau du boîtier de la serrure	Acier inoxydable
Recodage	Recodable jusqu'à 9 fois, sans clé de changement
Poids [kg]	7,0 kg
Cotes L x l x H	267 x 30 x 285 mm
exclusion du pêne dormant mm	25 mm