Fiche technique

SECURITY
MADE IN GERMANY
SINCE 1883

Bande de construction Acier brut 2 parties

N° d'article: V15406520

Les bandes de construction sont généralement soudées à la structure de la porte.

Caractéristiques

- Surface Acier brut
- Goupille non fixée

Description fonctionnelle

Ces bandes sont en acier brillant, en deux parties et disponibles en différentes dimensions.

Données techniques

Matériau	Acier
Surface	Blank
Couleur	Argent

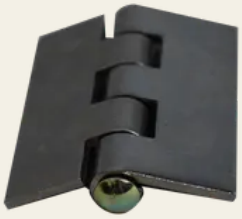

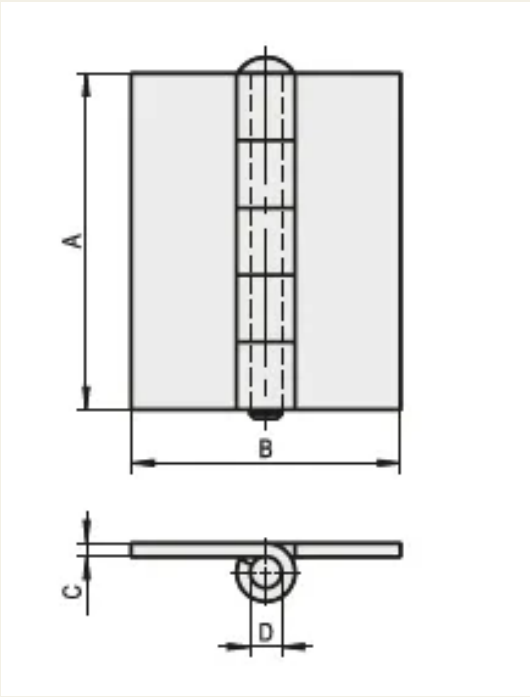
A
B
C
D