

HSL Dubbelbaard Retrofit Basquill-grendel

Artikelnr.: HSL C301

Grendel met extra stangvergrendeling voor extra beveiligde opsluitruimtes. In de standaarduitvoering heeft het slot in de enkelzijdig sluitende versie een mechanische indicator positie grendel aan de sleutelzijde.

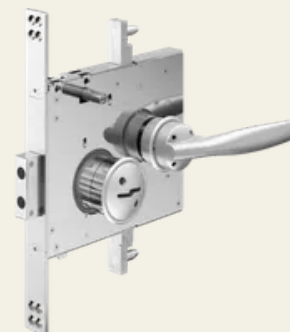

Eigenschappen

- Ontworpen voor bijzonder beveiligde opsluitruimtes (BGH)
- Sluiting van de nachtschoot naar keuze zonder, in uitgeschoven of in ingeschoven stand van de nachtschoot
- Eenvoudige bediening met HSL-Dubbelbaard sleutel (1-tourig)
- Sluiting omschakelbaar zonder omschakelsleutel
- Nachtschootstangen behoren niet tot de leveringsomvang

Functieomschrijving

De HSL-Dubbelbaard sleutel wordt in het slot gestoken.

De nachtschoot wordt met de sleutel één slag (180°-draaiing) teruggedraaid. De nachtschootstangen worden door een 45°-draaiing van de hendel naar boven teruggetrokken.

De deur kan worden geopend.

De deur wordt gesloten.

De nachtschootstangen worden door de hendel 45° naar beneden gedraaid. De nachtschoot wordt met de sleutel één slag (180°-draaiing) vergrendeld.

De deur is volledig vergrendeld.

Omschakeling van de sluiting

Het sluitwerk kan in ontgrendelde toestand (nachtschoot teruggesloten) worden omgeschakeld naar een andere sluiting. Hiervoor is een sleutel van de huidige sluiting en een sleutel van de toekomstige sluiting nodig.

Inzetlocaties

- Deur van de bagageruimte
- Bewaartijd
- Speciaal beveiligde celdeur

Technische gegevens

Werkstoff	Roestvrij staal
Oppervlakte	Mat
Stulpmaat [mm]	330 x 30 x 4
Materiaal Vork	Roestvrij staal
Materiaal nachtschoot	Roestvrij staal
Materiaal slotbehuizing	Roestvrij staal
Sluiting	HSL-Dubbelbaard
Vergrendeling	7
Slag [mm]	16
Hercodeerbaarheid	Ja
Gewicht [kg]	4,2
Afmetingen slot [mm]	220 x 22 x 180
Sluitingsprocessen	500.000
Max. zijdelingse belastbaarheid van de grendels [kN]	50



Technische gegevens

Relatieve luchtvochtigheid [%] 95% niet-condenserend

bout uitsluiting mm 20

indicator positie grendel mechanisch
