Ficha técnica

SECURITY
MADE IN GERMANY
SINCE 1883

HSL Broca dupla Retrofit Fechadura de segurança eletromecânica (híbrida)

Nº do artigo: HSL C173

Características

- Substituição 1:1 para CHUBB® 4L78
- Abertura fácil com chave de duplo palhetão HSL (rotação de 180°)
- Anti-pick – com sistema de bloqueio HSL exclusivo
- Fecho eletromagnético de 24 V CC
- Fecho combinado elétrico e com chave
- Acionamento por pega ou pomo (pega em L/T possível)
- Chave principal/de grupo com até 21 subgrupos
- Montável à esquerda/direita, para portas interiores e exteriores
- Testado para 500 000 ciclos mecânicos e 1 milhão de ciclos elétricos
- Carga final 12,5 kN, carga lateral 50 kN

Descrição da função

• Indicação mecânica do estado de bloqueio no lado da chave • Indicador horizontal = bloqueado • Desbloqueio através de uma rotação de 180° da chave HSL • Retirada da fechadura pressionando o manípulo da alavanca • A fechadura é mantida automaticamente, a porta pode ser aberta • Bloqueio através do retorno do manípulo da alavanca para a posição vertical • A fechadura permanece estendida ou retraída quando a chave é retirada • Acionamento da fechadura através da rotação parcial da chave ativa a pega • Recodificável em 9 níveis sem substituição do mecanismo de bloqueio • Montagem embutida ou sobreposta possível

Dados técnicos

Superfície	Mate

SECURITY
MADE IN GERMANY
SINCE 1883

Dados técnicos
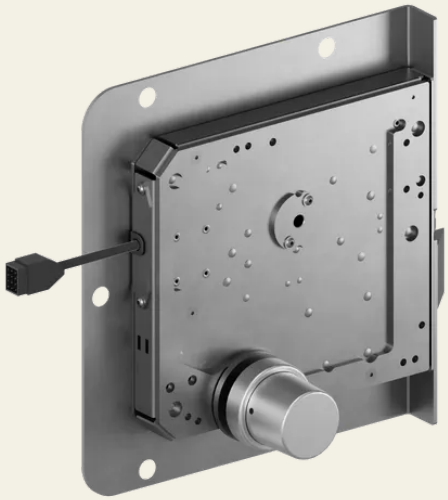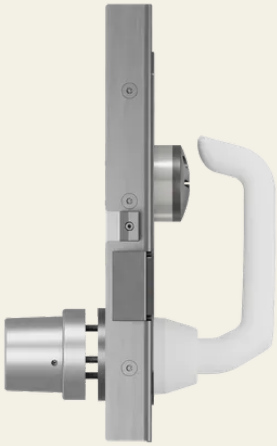
Montagem	flächenbündig oder aufgesetzt montierbar
Intervalo de temperatura	-40 °C a +65 °C
Tipo de fecho	Modo elétrico (24 V CC) e modo com chave com comando na pega
Material da caixa da fechadura	Aço inoxidável
Recodificabilidade	Recodificável até 9 vezes, sem chave de troca
Peso [kg]	7,0 kg
Dimensões LxAxA	267 x 30 x 285 mm
exclusão de parafusos mm	25 mm