Ficha técnica

SECURITY
MADE IN GERMANY
SINCE 1883

Parafuso rotativo do cilindro com manípulo de alternância preto, baixo, com chave igual

Nº do artigo: V03723560

A Fechadura de segurança com manípulo de alternância é uma solução de fecho ideal para inserção em armários de distribuição e caixas. Oferece proteção e bloqueio fiável em ambientes exigentes. Graças ao seu design compacto e às suas múltiplas possibilidades de aplicação, é ideal para aplicações industriais em que a segurança e a funcionalidade são fundamentais.

Dados técnicos

Material	GD-Zn
Superfície	Revestido a pó
Cor	Preto
Acionamento	Manípulo de alternância
Montagem	Parcialmente montado
Abertura de montagem [mm]	⊠ 20,2 x Ø 22,2
Comprimento da caixa [mm]	18
Diâmetro da caixa [mm]	Ø 32
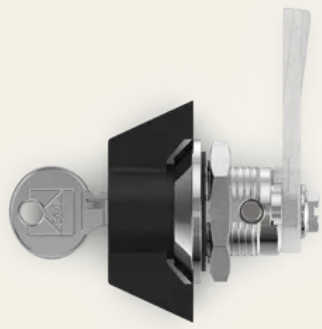
SECURITY
MADE IN GERMANY
SINCE 1883