SECURITY
MADE IN GERMANY
SINCE 1883

HSL Doppelbart Retrofit Riegelschloss für Gittertüren - vergleichbar CHUBB®

□□□□□□ □□□□□□□: HSL C811X

HSL-C811X — □□□ □□□□□□□□□□ □□□□□□□□ □□□□□□□ □□□ □□□□□□□□□□□□ □□□□□□□, □ □□□□□□□□ □□□□□□□□ □□ □□□□□□□□ □□ □□□□□□□□□□□ □□□□□□□ □□□□□□□□□ □□□□□□□ □□□□□□ Chubb® □□ □□□□□□□□□□□□□ □□□□□□ □□□□□□□□□□□□ □□□□□□□□□□□□□□□. □□□□□□□□□□ □□□□□□□□ □□ □□□□□□□□□□□. STUV □□□□□□□□□□□□ □□□□□□ □ □□□□□□ □□□□□□□ □□□ □□□□□□□□□□□, □□□□ □ □ □□□□□□ □□□□□□□□□□□□□□ □□□□□□□ Chubb®.

□□□□□□□□□

- □□□□□□ □□□□□□ □□□□□□□□□□ □ □□□□□□ □□□□□□□□□□□□ □□□□□□□□□□□□ □□□□□□: MK1 (□□□□□□□ □□□□□□ — □□□□□□□□ □□□□□□□□□□), MK2 (□□□□□□□□ □□□□□□□□□ □□□□□□□□□□) □□□□ MK3 (□□□□□□□□□□ □□□□□□□□□□)

□□□□□□□□□ □□□□□□□□

Riegelschloss als Gittertürschloss mit eintourigem Riegelausschluss. Als Austauschschloss für Altschlösser von Fremdherstellern. · 1:1 Austausch von alten Fremdfabrikaten · Edelstahlriegel mit 32 mm Ausschluss · einfache Bedienung mit HSL-Doppelbartschlüssel · Schließung umstellbar ohne Umstellschlüssel

□□□□□□ □□□□□□□□□□□□

- □□□□□□□□□□□□ □□□□□□

□□□□□□□□□□□□ □□□□□□□□□□□□□□□□□

□□□□□□□□□□□□□	□□□□□□□□□
□□□□□□□	□□□□□□□□□□□□□□ □□□□□□□
□□□□ □□□□□□□□□□□	□□□□□□□□□□ □□□□□□□□□□□□
□□□□□□□ □□□□□□□□□□ [□□]	139 x 50 x 5

[illegible]

[illegible]	[illegible]
[illegible]	[illegible]
[illegible]	[illegible]
[illegible]	HSL [illegible]
[illegible]	7
[illegible]	[illegible]
[illegible] [illegible]	2,85
[illegible] [illegible]	210 x 139 x 26,5
[illegible]	1 000 000
[illegible] [illegible] [illegible]	50
[illegible] [illegible] [illegible] [%]	95 % [illegible]
[illegible] [illegible]	32
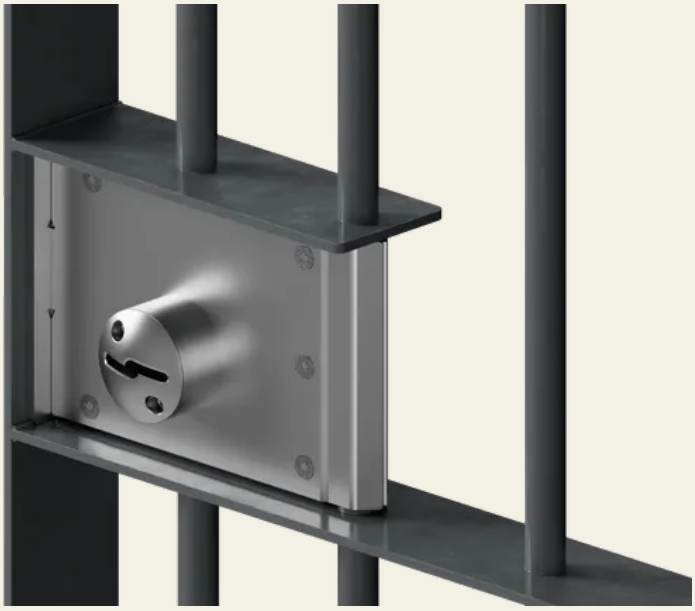
SECURITY
MADE IN GERMANY
SINCE 1883