SECURITY
MADE IN GERMANY
SINCE 1883

PYLOCX Compact □□□□□□□□ □ □□□□□□□□□□□□□ □ □□□□□□□□□□□□□□

□□□□□ □□□□□□□: PL61XX

□□□□□□□□ □ □□□□□□□□□□□□□□ PYLOCX Compact, □□□□□□□□□□ □ □□□□□□□□□□ □□□ 30 □□□ (□□□□□□□□□□□□) / 30 □□□ (□□□□□□□□□□) □□□ 60 □□□ (□□□□□□□□□□□□) / 60 □□□ (□□□□□□□□□□) (□ □□□□□□ 5 □□□). □□□□□□□□□□□□□ □□□□□□□□□ □ □□□□□□□□□□□□□ 7,2 □□□. □□□□□□□□□□□□□□□ □□□□□□ □□□□□□ 60 □□□ □□□□□□□□□□□□□□ □□□ □□□□□□□□.

□□□□□□□□□

- 30 □□□ (□□□□□□□□□□□□) / 30 □□□ (□□□□□□□□□□) □□□ 60 □□□ (□□□□□□□□□□□□) / 60 □□□ (□□□□□□□□□□)
- □□□ □□□□□□□□ □ □□□□□□□□□□□□□
- □□□□□□□□□□□□□ □□□□□□ □ □□□□□□□□□□□□□□
- □□□□□□□□□ □□□□□□□□□□□□: □□ -40 °C □□ +60 °C
- □□□□□□ □□□□ □□□□□□□□□□□□□ □ □□□□□□□□□□□□□
- □□□□□□□□□ □ □□□□□□□□ □□□□□□□□□□□□□□ □□□□□ □□□□ □□□□□□□□□□□□□ PIN-□□□□
- □□□□□□□□□□□□□□□□□ □□□□□□□ □□□□□□□□□ □ □□□□□□ □□□□ 3000 □□□□□□□□□
- □□□□□□□□□ □□□□ □□□□□□□□□□□□□□□□ □□□□□□□ □ □□□□□□□□ □□□□□□□□□□ □□□□□□□□□□ □□□□□□□ □□□□□□□ IP68

□□□□□□□□□ □□□□□□□□

□□□□□□ □□□□□□ □□□□□ □□□□□□□□□□□□ PYKEY □□□□□□□□□□□□□□□□□□□ □□□ □□□□□□□□□□□□ □□□□□□□□□□. □□□□ □□□□□□□□□□□□, □ □□□ □□□□□□□□□□□□ □□□□□□□□□□ □□□□ □□□□ □□□□□□□□□□. □□□□□□ □□□□□□□□□□□□□ □□□□□□ □□□ □□□□□□ □□□□□□□□□□□ □□□□ □□□□□□□□□□. □ □□□□□□□□□ □□□□□□□□□□□ □□□□□□□□□ □□□□□□ □□□□□□□□□□□ □□□□□□□□□□.

□□□□□□ □□□□□□□□□□□

- Der Knaufzylinder eignet sich für Türen mit Euro-Profilzylinder in technischen oder sicherheitsrelevanten Bereichen wie Infrastruktur-, Technik- oder Versorgungsanlagen. Dank Möglichkeit des Einmalcode-Zugang und Protokollfunktion eignet sich das System besonders für Anwendungen mit wechselnden Zutrittsberechtigungen oder erhöhten Sicherheitsanforderungen..

□□□□□□□□□□□□ □□□□□□□□□□□□□□□

SECURITY
MADE IN GERMANY
SINCE 1883

□□□□□□□□□□□□□ □□□□□□□□□□□□□□□□□□

□□□□□□□□□	□□□□□□□ □ □□□□□□□□□□□□□ □□□□□□
□□□□□□□□□□□□□	□ □□□□□□□□□□□ □□□□□□□□□□□
□□□□□	□□□□□□□□□
□□□□ □□□□□□□□□□□	□□□□ □□□□□□□□□ □□□□□□□ □ □□□□□□□□□□ □□□□□□□□□□□□□ □□□□□□□□□ □□□□□
□□□□ □□□□□□□	IP68
□□□□□□□□□□□□□	□□□□□□□□□□□□□ □ □□□□□□□□□□□□□ 7,2 □□□ □□□□ □□□□□□□ □ □□□□□□□□□ □□□□□□□□□□□□
□□□□□□□□□ □□□□□□□□□□□□	□□ -40 °C □□ +60 °C
□□□□□□□□ □□□□□□□□□□□□	□ □□□□□□□□□□□□□ □□□□□
□□□□□□□□□ □□□□□□□□□□	PYKEY
□□□□ □□□□□□	□□□□□□□ □□□□□□□□□□
□□□□ □□□□□□	□□□□□□□□ □□□□□□, □□□□□□□□□□□□□□ □□□□□□, □□□□□□□□□□□□□□□□□ □□□□□□
□□□□□□□□□□□□□□□□	□□□□□□□□ □ □□□□□□□□□□□□□□□
□□□□□□□□ □□□□□□ [□□]	□□□□□□□□ □□□□□□□□□□□□ (□□□□□□□□□□□□□): 30-60 □□, □□□□□□□□ □□□□□□□□□□ (□□□□□□□□□): 30-60 □□

SECURITY
MADE IN GERMANY
SINCE 1883

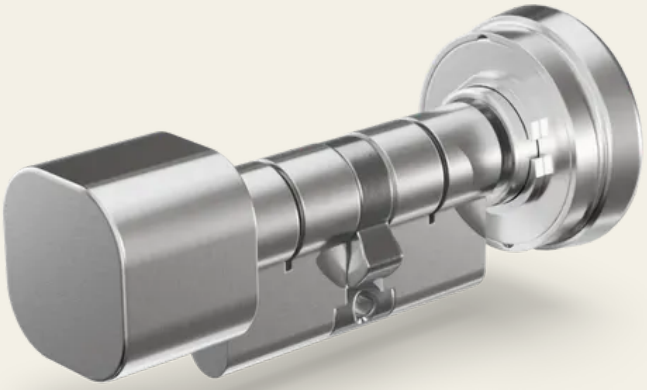

Steinbach & Vollmann GmbH | Parkstraße 11 42579 Heiligenhaus | +492056140 | info@stuv.de | www.stuv.de