SECURITY
MADE IN GERMANY
SINCE 1883

HSL 叶片锁翻新机电（混合）高安全锁—与 CHUBB® 型号 3 R6 3 相似

零件编号: HSL C103

特性

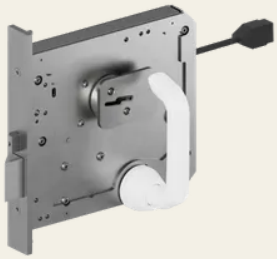

- 机械锁闭系统经过至少 500,000 次连接件测试
- 把手机械装置经过至少 500,000 次锁舌动作测试
- 螺线管单元经过至少 1,000,000 次循环测试
- 螺线管设计用于在 +/- 10% 的 24 V DC 稳压电源下工作
- 额定电流：250 mA
- 锁栓的轴向负载：12.5 kN
- 锁的侧向负载：50 kN
- 外部手柄/旋钮设计为预断点，以保护内部锁机构免受过载
- 锁有左版本和右版本，可用于向内或向外打开的门
- 可用于通道门或拘留室门
- 可安装在钢门或木门上

功能描述

HSL C1 0 3 是一款不锈钢插芯锁。通过两种相互独立的方法实现安全锁定：
电气模式—通过来自外部源的 24V DC 控制信号解锁。当 24V 信号接通时，通过手柄或旋钮（单侧或双侧）将死锁拉回。只需拉门即可锁定。
钥匙模式—插入钥匙后，通过手柄或旋钮（单侧或双侧）将死锁拉回。死锁拉回后，钥匙无法拔出。同样，只需拉门即可锁定；死锁由附加锁栓固定。钥匙功能可单侧或双侧执行。
检修/重新编码钥匙—将检修/重新编码钥匙顺锁方向旋转，即可禁用电子系统和标准钥匙。

技术参数

SECURITY
MADE IN GERMANY
SINCE 1883

技术参数

表面	黯淡的
连接件	旋转钮、L形或T形手柄
安装	可安装在钢门或木门上
温度范围	-40°至+65°
门框尺寸 ［mm］	285 × 30 × 4 毫米
横杆尺寸	25 × 22 × 45 毫米
材料 前端	不锈钢
材料 死锁	不锈钢
材料：锁体外壳	不锈钢
锁芯	HSL 叶片锁
锁定装置	7
可转换性	是的，9倍。
重量 ［千克］	黯淡的
关闭操作	机械锁闭系统经过至少 500,000 次连接件测试
最大侧向锁定力 ［kN］	50 千牛
工作电压	24 伏直流电
尺寸 LxBxH	2 2 9 x2 9 x2 0 5 毫米
螺栓排除 mm	25 毫米

技术参数

门挡板	右版本或左版本

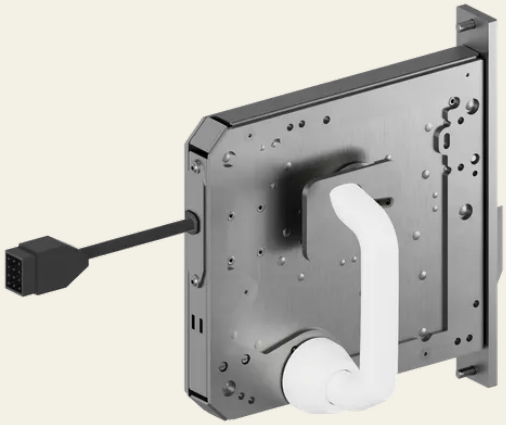
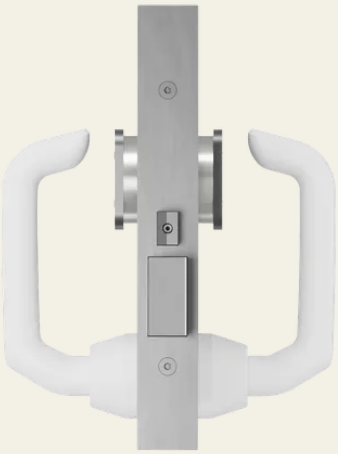
SECURITY
MADE IN GERMANY
SINCE 1883