数据表

SECURITY
MADE IN GERMANY
SINCE 1883

双滚轮带侧导轨

零件编号: TÜ1950

滚轴与型材导轨配合使用。

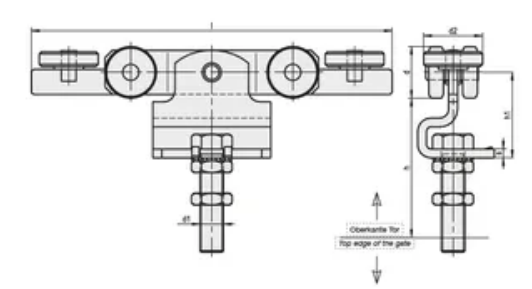

特性

- 镀锌和铬酸盐处理钢

功能描述

滚轴有各种尺寸可供选择。