数据表

SECURITY
MADE IN GERMANY
SINCE 1883

镀锌钢舌片，用于带-6 mm偏置距的Mammut旋转螺栓

零件编号: V02067060



技术参数

材料	钢
表面	镀锌
颜色	银
功能	适用于Mammut压缩旋钮
外壳长度 ［mm］	18
偏置距 ［mm］	6
舌片 ［mm］	45

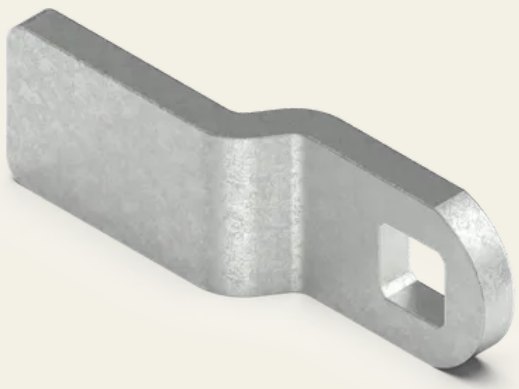

SECURITY
MADE IN GERMANY
SINCE 1883



Steinbach & Vollmann GmbH | Parkstraße 11 42579 Heiligenhaus | +492056140 | info@stuv.de | www.stuv.de