SECURITY
MADE IN GERMANY
SINCE 1883

锁芯，方形 8 毫米，带开启指示器和 IP65

零件编号: V02411940

锁芯与连接件共同构成旋转螺栓的核心部件。我们提供多种锁芯，从广泛应用的标准连接件到满足最高安全要求的特殊连接件，一应俱全。

技术参数

材料	不锈钢
颜色	中性
连接件	方形 8mm，带开启指示器
标准	IP6 5
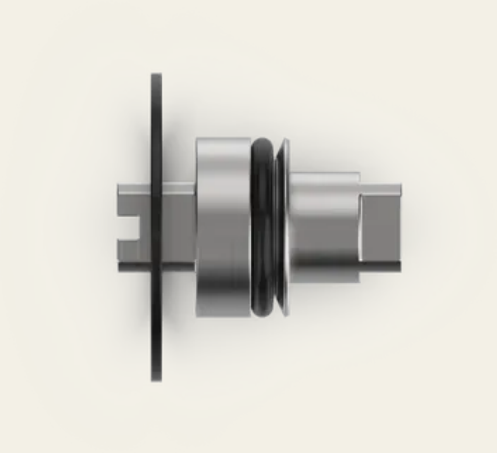
SECURITY
MADE IN GERMANY
SINCE 1883