SECURITY
MADE IN GERMANY
SINCE 1883

用于 Mammut 旋转螺栓的不锈钢舌片，偏置距为 2 mm

零件编号: V02467020

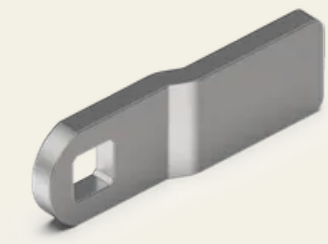

技术参数

材料	不锈钢
颜色	中性
功能	适用于Mammut压缩旋钮
外壳长度 ［mm］	18
偏置距 ［mm］	2
舌片 ［mm］	45
门挡板	右版本 / 左版本

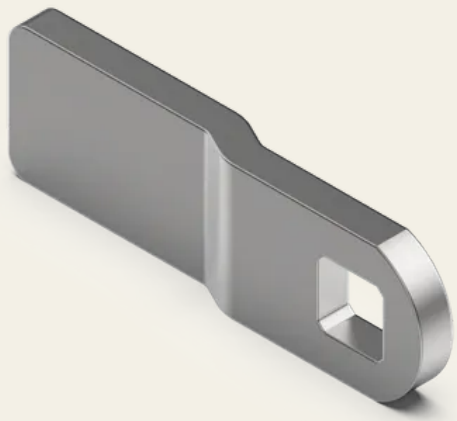

SECURITY
MADE IN GERMANY
SINCE 1883