SECURITY
MADE IN GERMANY
SINCE 1883

旋转螺栓 Mammut，V2A，带黑色旋钮把手，低型

零件编号: V03809090

带旋钮把手的旋转螺栓是一种锁闭解决方案，非常适合用于开关柜和外壳。它可在苛刻的环境中提供保护和可靠的锁闭。凭借其紧凑的设计和多种应用可能性，它非常适合以安全性和功能性为首要考虑因素的工业应用。

特性

- 符合人体工程学设计，手柄安全
- 可左右版本
- 用途广泛（通过不同的舌片）

技术参数

材料	V2 A
颜色	中性
连接件	旋钮把手
安装	部分组装
标准	IP6 5
安装开口 [mm]	⊠ 20.2 × 直径 22.2
外壳长度 [mm]	28
外壳直径 [毫米]	直径 28
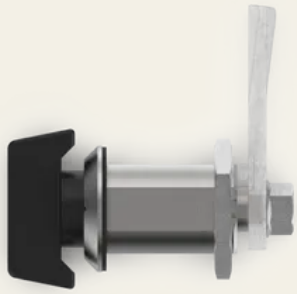
SECURITY
MADE IN GERMANY
SINCE 1883