数据表

SECURITY
MADE IN GERMANY
SINCE 1883

锁定元件 - 接触压力 155-290N

零件编号: VSE 200

特性

- 镀锌或镀铬
- 可调节接触压力，约 155-290N
- 带尼龙滚轴
- 可提供用于表面安装门的挡板

应用领域

- 冷库制造商
- 制冷配件贸易
- 金属/门制造
- 冷藏门制造商
- 隔热门制造商

技术参数

材料	锌合金
表面	粉末涂层/镀铬
颜色	RAL 7 .0 3 8
锁定功能	抓取
门类型	旋转门
配件	挡板

技术参数
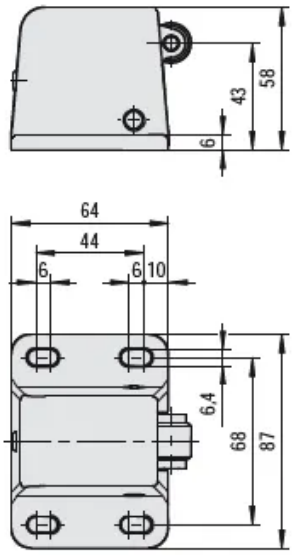
门挡板 右版本 / 左版本